

REPORTE DE RESULTADOS DE LA IMPLEMENTACIÓN DE LAS MEDIDAS DE ECOEFICIENCIA DEL CONSUMO DE AGUA POTABLE Y ENERGÍA ELÉCTRICA DEL MES DE ENERO Y FEBRERO DEL AF-2019

UNIDAD EJECUTORA 004: Marina de Guerra del Perú

FUENTE DE FINANCIAMIENTO: Toda fuente

REPORTA: Dirección de Administración de Bienes e Infraestructura Terrestre

| Consumo de agua potable | | | |
|-------------------------|--------------------|--------------------------------|------------|
| Mes | N° de trabajadores | Consumo de agua m ³ | Importe S/ |
| Enero | 26,952 | 116,618 | 807,859 |
| Febrero | 26,952 | 115,243 | 736,268 |

Nota: En la institución se cuenta con pozos artesanales que abastecen de agua a un promedio de 876 trabajadores, que no generan gasto.

| Consumo de energía eléctrica | | | | |
|------------------------------|--------------------|----------------------|---------------------------|------------------|
| Mes | N° de trabajadores | Sub-total del mes S/ | Consumo de energía (KW.h) | |
| | | | Hora punta | Fuera hora punta |
| Enero | 27,828 | 1,405,070 | 610,922 | 3,357,700 |
| Febrero | 27,828 | 1,300,691 | 608,877 | 3,632,619 |





Estadística del consumo de luz y agua al mes de febrero 2019:

Consumo de agua:

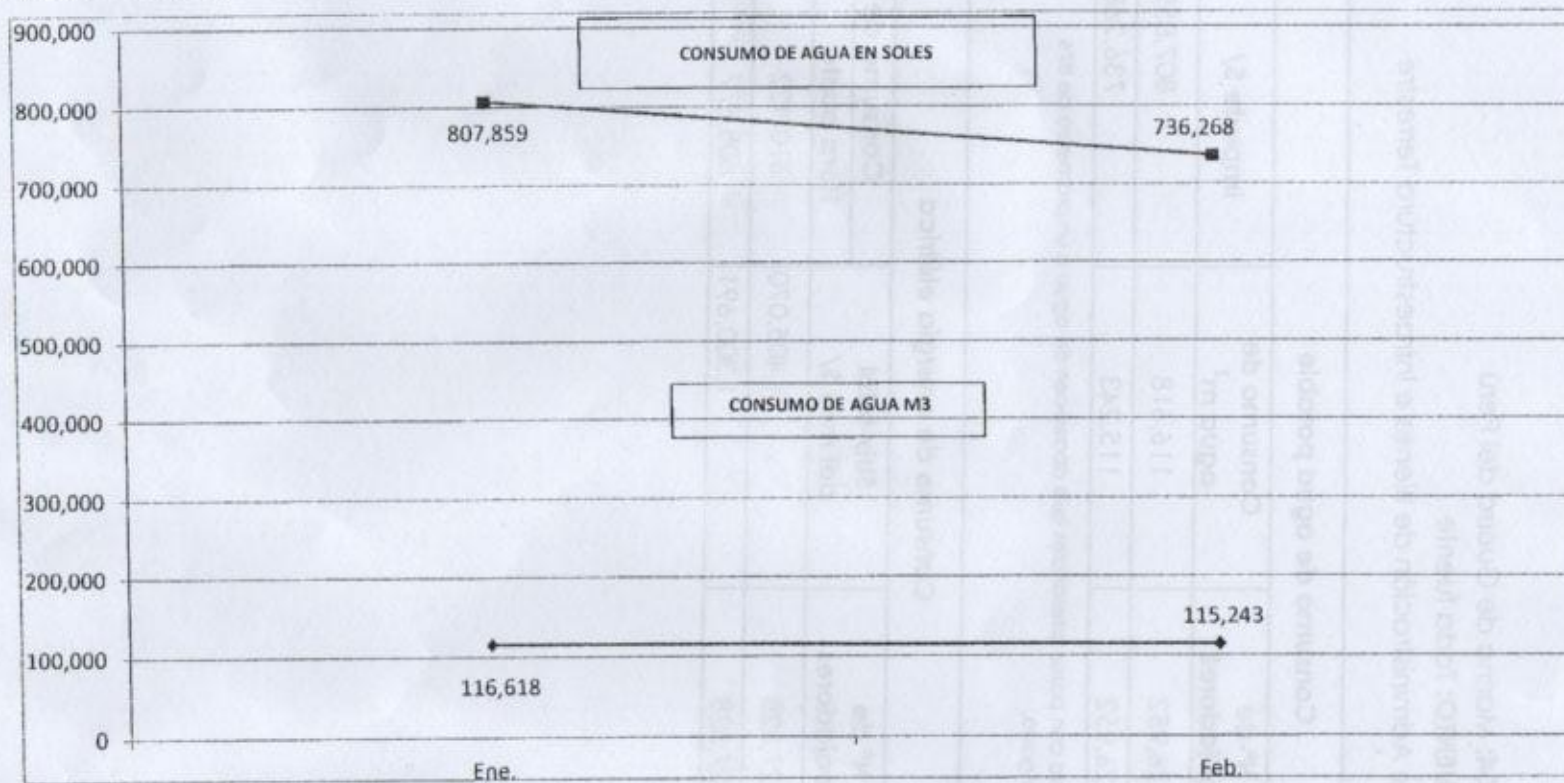

Consumo de luz:

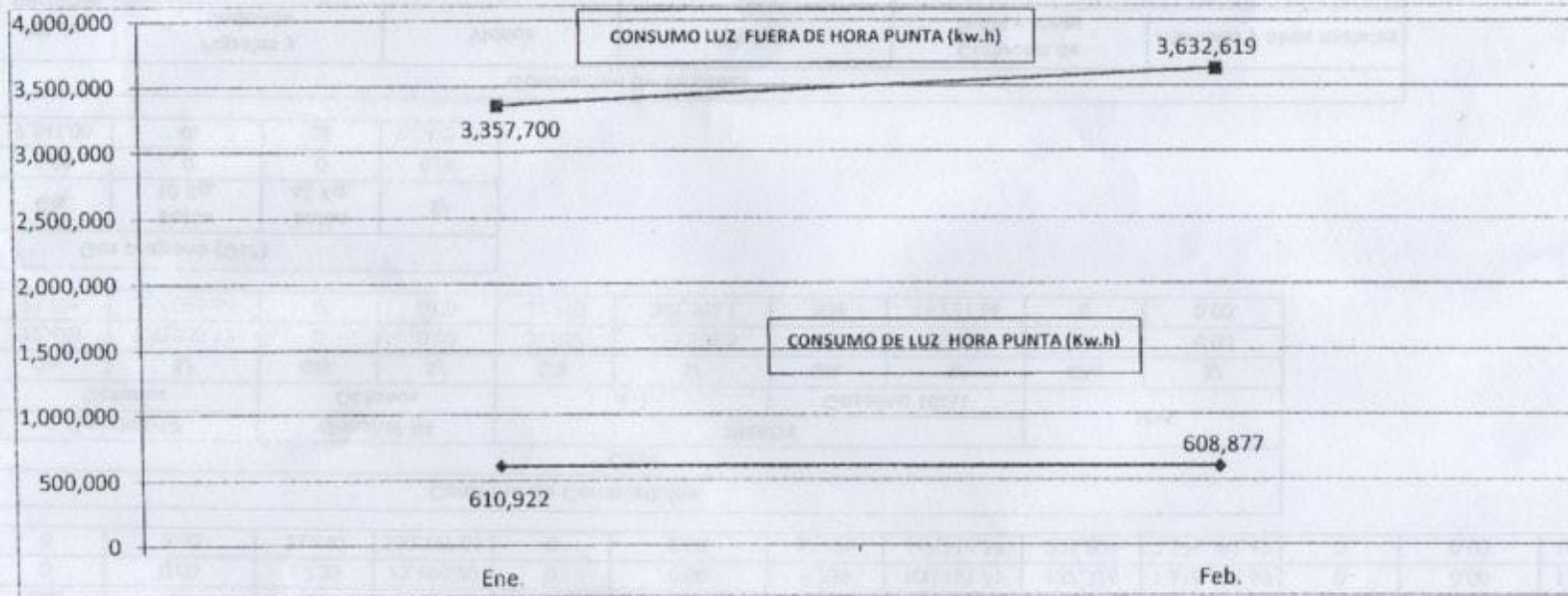

Consumo de luz en soles

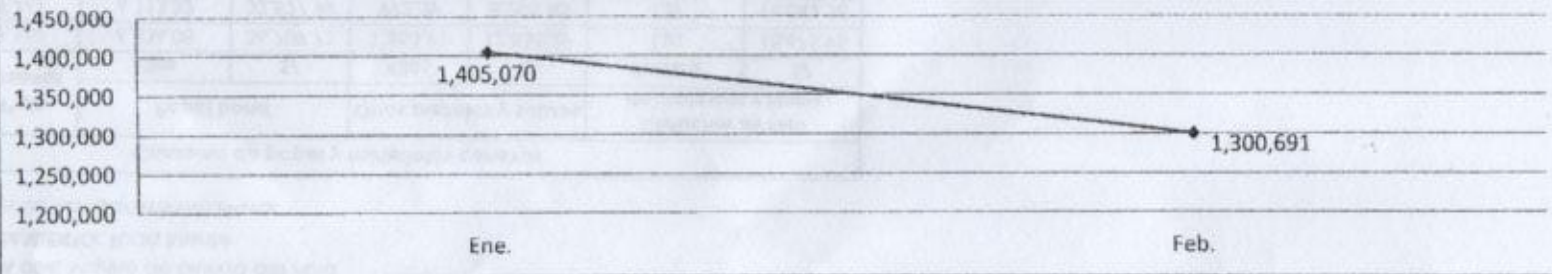

03 MAYO 2019

REPORTE DE RESULTADOS DE LA IMPLEMENTACIÓN DE LAS MEDIDAS DE ECOEFICIENCIA DEL CONSUMO DE PAPEL, MATERIALES CONEXOS, CONSUMO DE COMBUSTIBLE Y GENERACIÓN DE RESIDUOS DEL MES DE ENERO Y FEBRERO DEL AF-2019

UNIDAD EJECUTORA 004: Marina de Guerra del Perú
FUENTE DE FINANCIAMIENTO: Toda fuente
REPORTA: Dirección de Abastecimiento Naval

| Consumo de papel y materiales conexos | | | | | | | |
|---------------------------------------|----------------|------------|-----------|------------------------|-----------|--|-----------|
| Mes | N° de Personas | Papel bond | | Otros papeles y sobres | | Cartuchos de tinta de impresora y toners | |
| | | Kilos | S/ | Kilos | S/ | Unidad | S/ |
| Enero | 9,164 | 6,836.08 | 36,709.72 | 1,553.91 | 12,835.29 | 120 | 15,675.95 |
| Febrero | 9,761 | 6,113.22 | 32,827.99 | 993.39 | 8,205.40 | 139 | 16,042.58 |

| Consumo de Combustibles | | | | | | | | | | | | | | |
|-------------------------|---------------------|------|---------------------|------------|---------------------|------|------------------------------|------------|--------------|--------------|---------------|------|--------------------|------------|
| Mes | Gasolina 97 Octanos | | Gasolina 90 Octanos | | Gasolina 84 Octanos | | Diesel B5 (Diesel 2) Octanos | | OTROS | | | | | |
| | Gls. | S/ | Gls. | S/ | Gls. | S/ | Gls. | S/ | Diesel BS-50 | | Diesel Marino | | Gasohol-97 Octanos | |
| | | | | | | | | | Gls. | S/ | Gls. | S/ | Gls. | S/ |
| Enero | 0 | 0.00 | 6,730 | 73,490.20 | 0 | 0.00 | 8,335 | 100,161.71 | 137,326 | 1,615,298.63 | 0 | 0.00 | 17,705.00 | 193,944.98 |
| Febrero | 0 | 0.00 | 23,640 | 250,197.81 | 0 | 0.00 | 37,725 | 447,114.77 | 225,804 | 2,579,391.42 | 0 | 0.00 | 18,010.00 | 191,842.91 |

| Consumo de Combustibles | | | | | | | | | | | |
|-------------------------|--------------------|------------|--------------------|------|--------|-----------|----------------|-----------|------|------|--|
| Mes | Otros | | | | | | | | | | |
| | Gasohol-90 Octanos | | Gasohol-84 Octanos | | TURBOS | | | | JP-5 | | |
| | Gls. | S/ | Gls. | S/ | A-1 | | Gasolina 100LL | | Gls. | S/ | |
| | | | | | Gls. | S/ | Gls. | S/ | | | |
| Enero | 22,478 | 220,830.12 | 0 | 0.00 | 35,057 | 414,338.5 | 384 | 8,464.11 | 0 | 0.00 | |
| Febrero | 22,785 | 217,085.64 | 0 | 0.00 | 25,790 | 305,582.1 | 804 | 17,721.64 | 0 | 0.00 | |

| Gas propano (GLP) | | | | |
|-------------------|----------|--------------|--------------|-----------|
| Mes | Gls. | Balón 10 Kg. | Balón 45 Kg. | S/ |
| Enero | 0.00 | 0 | 0 | 0.00 |
| Febrero | 9,541.00 | 48 | 56 | 92,425.19 |

| Generación de Residuos | | | | | | | | | | | |
|------------------------|----------------|--------------------|--------|---------|--------|-----------|-------|----------------------------|--------|--------------------------|-------|
| Mes | N° de personas | Papeles y cartones | | Vidrios | | Plásticos | | Cartucho de tintas y tóner | | Aluminio y otros metales | |
| | | Kg. | S/ | Kg. | S/ | Kg. | S/ | Unidad | S/ | Kg. | S/ |
| Enero | 7,820 | 2484.7 | 256.60 | 132 | 157.00 | 78.40 | 59.84 | 110 | 478.00 | 27 | 22.00 |
| Febrero | 8,709 | 1452.33 | 216.57 | 130 | 156.00 | 76.00 | 58.90 | 76 | 345.27 | 8 | 22.00 |



CUADRO DEMOSTRATIVO DE GASTO MENSUAL POR CONSUMO DE SERVICIO TELEFÓNICO, INTERNET, CABLE Y OTROS SERVICIOS DEL MES ENERO Y FEBRERO 2019

UNIDAD EJECUTORA 004: MARINA DE GUERRA DEL PERU
FUENTE DE FINANCIAMIENTO: RECURSOS ORDINARIOS
SUB-UNIDAD EJECUTORA: 12 TELEMATICA

| UNIDAD O DEPENDENCIA | MES | TELEFONÍA FIJA | TELEFONÍA MÓVIL | INTERNET | CABLE | TX. DATOS | TELEFONÍA SATELITAL | SEGMENTO SATELITAL | TOTAL S/. |
|----------------------|---------|----------------|-----------------|---------------|--------------|--------------|---------------------|--------------------|---------------|
| DIRTEL | Enero | S/ 152,294.50 | S/ 67,952.60 | S/ 51,875.80 | S/ 19,885.40 | S/ 29,949.62 | S/ 0.00 | S/ 82,029.51 | S/ 403,987.43 |
| DIRTEL | Febrero | S/ 152,322.30 | S/ 61,118.21 | S/ 51,875.80 | S/ 33,200.00 | S/ 29,949.62 | S/ 0.00 | S/ 54,686.34 | S/ 383,152.27 |
| TOTAL S/. | | S/ 304,616.80 | S/ 129,070.81 | S/ 103,751.60 | S/ 53,085.40 | S/ 59,899.24 | S/ 0.00 | S/ 136,715.85 | S/ 787,139.70 |

UNIDAD EJECUTORA 004: MARINA DE GUERRA DEL PERU
FUENTE DE FINANCIAMIENTO: RECURSOS DIRECTAMENTE RECAUDADOS
SUB-UNIDAD EJECUTORA: 12 TELEMATICA

| UNIDAD O DEPENDENCIA | MES | TELEFONÍA FIJA | TELEFONÍA MÓVIL | TX. DATOS | TOTAL S/. |
|----------------------|---------|----------------|-----------------|--------------|---------------|
| DICAPI | Enero | S/ 7,549.20 | S/ 15,826.91 | S/ 41,607.40 | S/ 64,983.51 |
| DICAPI | Febrero | S/ 7,526.60 | S/ 15,350.04 | S/ 41,607.40 | S/ 64,484.04 |
| DIHIDRONAV | Enero | S/ 1,260.30 | S/ 4,116.68 | S/ 402.78 | S/ 5,779.76 |
| DIHIDRONAV | Febrero | S/ 1,244.70 | S/ 3,846.70 | S/ 402.78 | S/ 5,494.18 |
| JESERNAVIMAR | Enero | --- | S/ 559.50 | --- | S/ 559.50 |
| JESERNAVIMAR | Febrero | --- | S/ 559.50 | --- | S/ 559.50 |
| DIRBIEMAR | Enero | --- | S/ 8,090.23 | --- | S/ 8,090.23 |
| DIRBIEMAR | Febrero | --- | S/ 8,131.00 | --- | S/ 8,131.00 |
| TOTAL S/. | | S/ 17,580.80 | S/ 56,480.56 | S/ 84,020.36 | S/ 158,081.72 |

